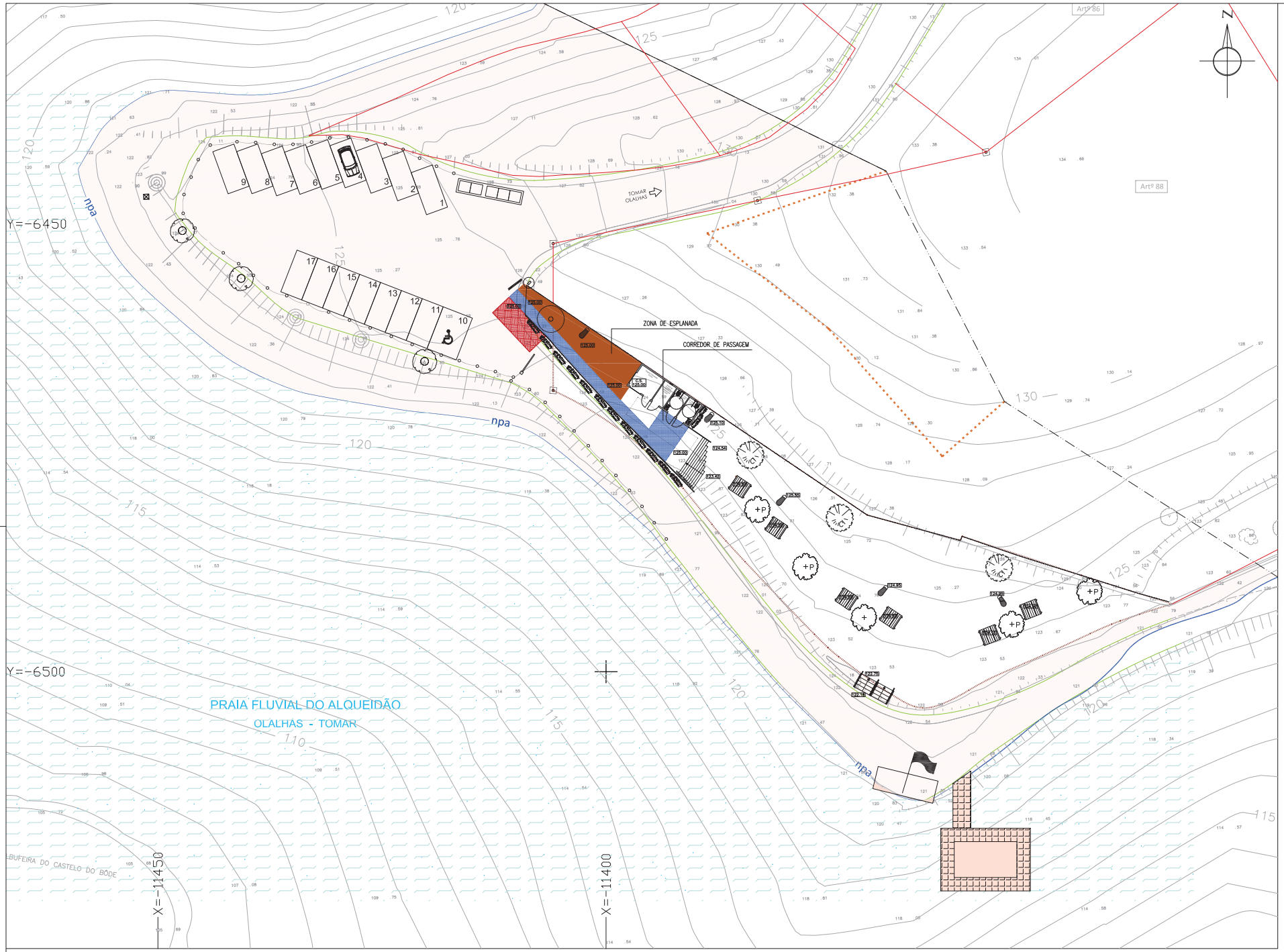

LEGENDA:

- npa Nível de pleno armazenamento água da albufeira
- Espaço a utilizar para uso privativo
  UNIDADE MÓVEL / PIQUENIQUE - ÁREA 1.120 m²
- PERCURSO ACESSÍVEL
- ESPLANADA

TOMAR
CIDADE TEMPLÁRIA
EQUIPA DE PROJETO TOMARHABITA

Designação: Articulação de espaço público a utilizar para uso privativo na Praia Fluvial do Alqueidão

Peça:

Data: jun 2024

Escala: 1:200

Desenhou: José Garcia

01

ANEXO I